

# Aumentan las solicitudes de ayudas económicas por parte de enfermos de cáncer

► La Asociación contra el Cáncer alerta de un repunte en las peticiones de alojamiento, préstamos de material ortopédico o banco de alimentos

**PINO ALBEROLA**

La Asociación Española Contra el Cáncer (AECC) mostró ayer, su preocupación por la situación de «creciente vulnerabilidad» que sufren los pacientes con cáncer desde el inicio de la crisis. A las necesidades derivadas de la propia enfermedad, señala Pablo Enriquez presidente en Alicante de la AECC, «se han sumado aquellas relacionadas con los efectos de la coyuntura económica del país».

En este sentido, la AECC ha visto aumentada la demanda de atención social por parte de paciente y familiares en un 52% desde el inicio de la crisis. El 34,6% de estas demandas son de origen

económico, un 21% son solicitudes de alojamiento en pisos y residencias y el resto se reparte entre préstamos de material ortopédico, orientación sobre recursos sociales, voluntariado, inserción sociolaboral o banco de alimentos.

### Continuidad a programas

Debido al incremento del número de demandas sociales, y teniendo en cuenta el perfil de quien las solicita, la AECC «va a seguir ofreciendo programas de atención social para cubrir de manera integral las necesidades de un colectivo de especial vulnerabilidad cuyas necesidades difie-



Imagen del mamógrafo de la Asociación contra el Cáncer. AXEL ÁLVAREZ

### La entidad denuncia la «creciente vulnerabilidad» que sufren las personas afectadas por la enfermedad

ren, por la propia enfermedad, de otros colectivos necesitados». En este sentido, la entidad, «ha incrementado su actuación en progra-

mas de atención a la persona enferma de cáncer y su familia y en programas de prevención de la enfermedad».

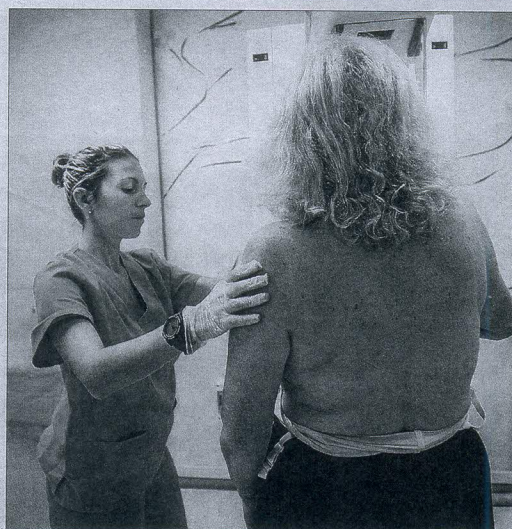
Así, «han aumentado los beneficiarios del programa Primer Impacto, diseñado para cubrir las necesidades de pacientes y familiares en el primero momento del diagnóstico, así como en demandas de atención psicológica».

## 300 enfermeros recurren la paralización por el TSJ de la oposición «codo con codo»

**EUROPA PRESS**

Alrededor de 300 afectados se han unido ya para recurrir la medida cautelar adoptada por el Tribunal Superior de Justicia de la Comunidad Valenciana de suspender el segundo examen de la oposición de Enfermería. El tribunal adoptó esta decisión después de que una opositora solicitara al TSJ la paralización de la segunda fase de la prueba ante el cambio de criterio del Tribunal Calificador del ejercicio, en cuanto a los puntos necesarios para pasar el primer examen y optar al segundo. La Ley de Bases establecía 25 puntos. Tras el primer ejercicio, el Tribunal Calificador de la oposición decidió elevar la nota de corte a 28 respuestas acertadas, hubo protestas y de los 16.200 opositores que optaban a 500 plazas, sólo 300 los obtuvieron. Ante esto, el Tribunal, dentro de sus facultades, estableció el nuevo límite en 25 puntos, publicó las listas de aprobados que pasaban a ser 1.072, y la fecha del segundo examen, ahora paralizado.

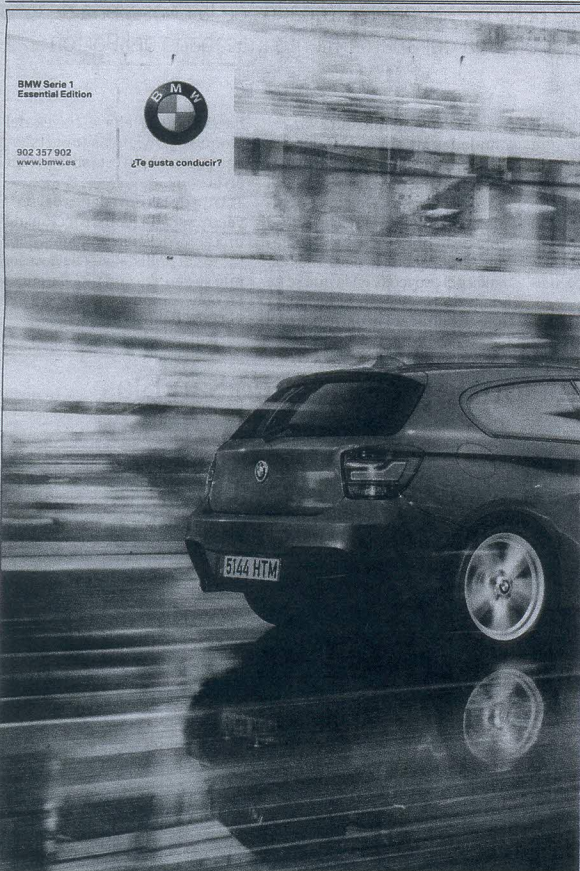

## ¿Y SI NO VUELVE A PASAR?

Las oportunidades van y vienen. Van. Y vienen. Hasta que un día ya no están. **BMW Serie 1 Essential Edition** con radio BMW Professional con pantalla de 6,5", volante deportivo de cuero multifunción, sistema de manos libres Bluetooth con conexión USB y sensor de lluvia y luces, desde tan sólo 19.300 €. Una de esas oportunidades que pasan hasta que dejan de pasar.

**BMW SERIE 1 ESSENTIAL EDITION  
SÓLO AHORA DESDE 19.300 €  
O 145 € AL MES**

Financiando con BMW Bank y con Plan PIVE 5 incluido  
35 cuotas. Entrada 5.933,37 €. Cuota Final: 11.225,35 €. TAE: 9,57%

Red de Concesionarios BMW de Alicante

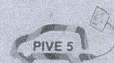

P.V.P. Península y Baleares para vehículos 114i Essential Edition, P.V.P. 19.300 € (transporte, descuento, impuestos y Plan PIVE 5 incluidos) financiando con BMW Bank GmbH S.E. Comisión de formalización 394,32 €. Importe a financiar: 13.366,63 €. Precio total a plazos 22.628,04 €. TIN: 7,95%. Valor futuro garantizado 11.080,35 € (36 meses y 45.000 km). Permanencia mínima de 24 meses e importe mínimo a financiar de 13.000 €. A los 3 años, podrás devolverlo (según condiciones de contrato), cambiarlo o quedártelo pagando la cuota final. Condiciones válidas para pedidos generados hasta 31/03/2014. Financiación ofrecida por BMW Bank GmbH, S.E.  
Consumo promedio: desde 3,8 hasta 5,5 l/100 km. Emisiones de CO<sub>2</sub>: desde 99 hasta 127 g/km.