medicusmundi

UNIVERSITAS Miguel Hernández

Universitat d'Alacant
Universidad de Alicante

AGÈNCIA VALENCIANA DE SALUT
Hospital Gral.Universitari d'Alacant y C.E. Babel

JORNADA SOBRE LA ENFERMEDAD DE CHAGAS: LA TRIPANOSOMIASIS AMERICANA ALLÁ Y AQUÍ.

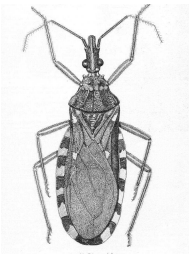

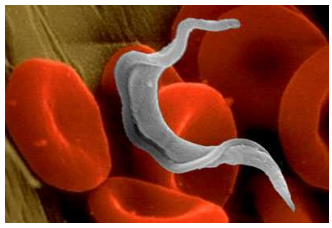

ORGANIZAN:
MEDICUS MUNDI-COMUNIDAD VALENCIANA (ALICANTE).
CONSULTA DE ENFERMEDADES IMPORTADAS Y PARASITOLOGÍA CLÍNICA DEL HOSPITAL GENERAL UNIVERSITARIO DE ALICANTE.
DEPARTAMENTO DE BIOTECNOLOGÍA, UNIVERSIDAD DE ALICANTE.
ÁREA DE PARASITOLOGÍA, UNIVERSIDAD MIGUEL HERNÁNDEZ.

Coordinador:

Dr. Diego Torrús Tendero. Médico Adjunto del Servicio de Medicina Interna. Responsable de la Consulta de Enfermedades Importadas y Parasitología Clínica del Hospital General Universitario de Alicante. Profesor Asociado Medicina Tropical y Parasitología Clínica, Departamento de Biotecnología, Universidad de Alicante.

02 de Mayo de 2012.
Salón de Actos del Hospital General Universitario de Alicante

Objetivos:
Discutir la situación actual de la enfermedad de Chagas en países endémicos y en España como enfermedad importada.
Presentar iniciativas internacionales y nacionales para el control de esta enfermedad, haciendo especial énfasis en la participación comunitaria y ciudadana.

PROGRAMA:

12:00 – 12:15: Presentación y apertura de la jornada. Dr. Manuel Escolano, Dr. Juan Antonio Marques Espí/ Dr. Diego Torrús.

12:15 – 12:45: Departamento de Control de Enfermedades Tropicales Desatendidas (OMS): principales programas y líneas estratégicas. Dr. Pedro Albajar (30 min).

12:45 – 13:15: Programas de control de la Enfermedad de Chagas en Latinoamérica. Dr. Pedro Albajar. (30 min).

13:15 – 13:45: Erradicación de la transmisión vectorial de la enfermedad de Chagas en la Provincia de Misiones, Argentina. Dr. Jorge Deschutter (30 min)

13:45 – 14:15: Enfermedad de Chagas Importada en España. Dra. Magdalena García. (30 min).

14:15 – 14:30: Prevalencia de Enfermedad de Chagas en latinoamericanos residentes en Alicante. Dra. Fabiola Pérez Chacón. (15 min)

14:30 – 14:45: Discusión/coloquio.

14:45 – 16:00: Descanso.

16:00 – 16:30: Las ONGD en la lucha contra la Enfermedad de Chagas. Experiencias de Médicos Sin Fronteras. Dr. Antonio Bayón (30 min)

16:30 – 17:00: Las ONGD en la lucha contra la Enfermedad de Chagas. Experiencias de Mundo Sano. Dra. Miriam Navarro (30 min)

17:00 – 17:30: Presentación en Alicante de ASAPECHA (Asociación de Amigos de las Personas con la Enfermedad de Chagas). Dra. Cristina Parada. (30 min)

17:30 – 17:45: Discusión/coloquio.

17:45 – 18:00: Descanso.

18:00 – 19:00: Presentación y proyección del Documental *"TRIATOMINOS – Eslabones de una enfermedad"*. Dr. Genilton José Vieira. (60 min).

19:00 – 19:15: Discusión/coloquio y clausura de la jornada.

PONENTES

Dr. Pedro Albajar Viñas. Department of Control of Neglected Tropical Diseases, World Health Organization.

Dr. Antonio Bayón. Médicos Sin Fronteras (MSF) – España.

Dr. Enrique Jorge Deschutter. Universidad Nacional de Misiones. Ministerio de Salud Pública de la Provincia de Misiones, Argentina.

Dra. Magdalena García. Unidad Salud Internacional. Servicio de Enfermedades Infecciosas, Hospital General Universitario de Valencia.

Dra. Miriam Navarro. Fundación Mundo Sano - España.

Dra. Cristina Parada. Centro de Transfusiones, Hospital General Universitario de Valencia.

Dra. Fabiola Pérez Chacón. Servicio de Medicina Preventiva. Hospital de Sant Joan d´Alacant.

Dr. Genilton José Vieira. Servicio de Producción y Tratamiento de Imagenes. Fundación Oswaldo Cruz (FIOCRUZ). Río de Janeiro, Brasil.

Seminario de 8 horas lectivas dirigido a profesionales sanitarios, estudiantes universitarios, ONGs y ciudadanos interesados en la enfermedad de Chagas y en las iniciativas de cooperación internacional encaminadas a su prevención y control.

Las personas interesadas en asistir deberán inscribirse en la Oficina de Medicus Mundi-Comunidad Valenciana (situada en el Colegio Oficial de Médicos de Alicante; tef: 660575104; o enviando e-mail a alicante@medicusmundi.es con la referencia “Jornada Enfermedad de Chagas”) antes del lunes 30 de abril de 2012. Inscripción gratuita.

"Con el apoyo del Programa de Control de la Enfermedad de Chagas, Departamento de Control de Enfermedades Tropicales Desatendidas, Organización Mundial de la Salud".

Con el patrocinio de:

Consellería de Justicia y Bienestar Social. Generalitat Valenciana.

GENERALITAT VALENCIANA
CONSELLERIA DE JUSTICIA I BENESTAR SOCIAL

Y la colaboración de:

MEDICOS SIN FRONTERAS

Fundación Mundo Sano

ASAPECHA
ASOCIACIÓN DE AMIGOS DE LAS PERSONAS CON LA ENFERMEDAD DE CHAGAS

aecid
Agencia Española de Cooperación Internacional para el Desarrollo

FIOCRUZ
FUNDAÇÃO OSWALDO CRUZ