

CURSO DE ENFERMERÍA Y SALUD ESCOLAR EN LOS CENTROS EDUCATIVOS

¿A quién va dirigido?

A enfermeras escolares, enfermeras pediátricas, enfermeras especialistas, y en general, a todas aquellas enfermeras que laboralmente están trabajando en centros escolares o aquellas enfermeras que deseen obtener o ampliar conocimientos en temas que versan sobre la enfermería y la salud escolar.

Objetivos generales:

Formación orientada a la obtención y conocimientos sobre metodología y práctica, que permita a las enfermeras desarrollar las funciones y competencias adecuadas para el ejercicio profesional en escuelas, en cuanto a la asistencia y la promoción de la salud.

Objetivos específicos:

- Desarrollar las competencias de la enfermería en el mundo escolar.
- Fomentar la atención integral de la enfermera en las necesidades de salud de toda la comunidad educativa (alumnos, padres, profesorado y comunidad).
- Trabajar la metodología pedagógica en el campo de la educación y la promoción de la salud en la escuela y en los institutos.
- Aprender a asesorar y gestionar la salud escolar de los centros educativos.

Características del curso

Inicio del curso: 23 de febrero del 2020

Fin del curso: el 15 de septiembre del 2020

Modalidad: Online.

Horas: 100 horas online.

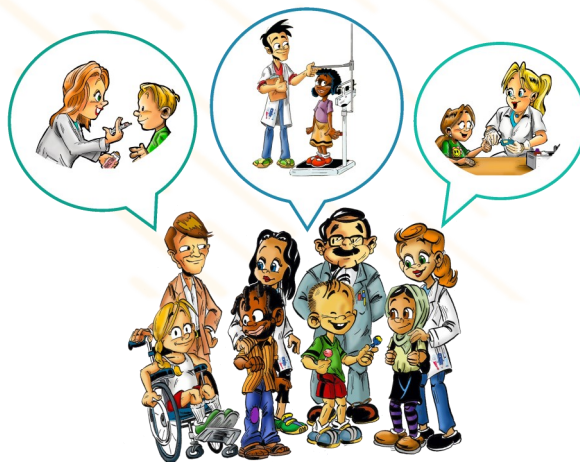

¡Un cole, una enfermera!

Observaciones: para acreditar el curso es necesario que todos los trabajos se envíen dentro de las fechas límites de entrega, siguiendo las indicaciones del profesorado.

Inscripciones

Plazo de inscripciones: del 15 de enero hasta el 20 de febrero del 2020.

Formulario de inscripción

*Es importante escribir nombre/s y apellidos tal cual aparecen en el DNI/NIE.

*El certificado del curso se enviará al correo electrónico especificado en el formulario a nombre de la persona registrada.



ASOCIACIÓN CIENTÍFICA ESPAÑOLA DE ENFERMERÍA Y SALUD ESCOLAR

CUOTAS DE INSCRIPCIÓN

Tipo de cuotas	Precio
Socios ACISE/ACEESE	170€
NO socios	250€

Entidad bancaria:



ASSOCIACIO CATALANA D'INFERMERIA I SALUT ESCOLAR

BIC: CAIXESBBXXX

IBAN ES70 2100 0191 1102 0025 1451

Fecha límite de pagos: hasta el 6 de marzo del 2020.

IMPORTANTE: especificar el nombre del interesado/a, así como el concepto en el recibo del pago. Ejemplo: María Valle-CursoEnfe.

PROGRAMA DEL CURSO

1.- INTRODUCCIÓN A LA ENFERMERÍA Y LA SALUD ESCOLAR

- 1.1.- Conocimiento de la enfermera y la salud escolar nacional e internacionalmente.
- 1.2.- Competencias y funciones de la enfermera escolar según regulación del Consejo General de Enfermería de España.
- 1.3.- Conocimiento e interrelación de la enfermera con la comunidad educativa.
- 1.4.- Planificación organizativa básica de la enfermera en la escuela.
- 1.5.- Escuelas inclusivas.
- 1.6.- Lecturas Complementarias.
- 1.7.- Preguntas tipo test.

2.- PREVENCIÓN, PROMOCIÓN Y EDUCACIÓN PARA LA SALUD EN LOS CENTROS EDUCATIVOS

- 2.1.- Pedagogía aplicada a la educación y la promoción de la salud en las escuelas.
- 2.2.- Promoción de la salud en la escuela, para obtener estilos de vida saludables, desde la infancia a la adolescencia.
- 2.3.- Trabajar la EpS en las escuelas (padres, profesorado, alumnos y entorno social)
- 2.4.- Programa PESEI. (Una propuesta de promoción de la salud para todas las escuelas de Europa).
- 2.5.- Lecturas Complementarias
- 2.6.- Preguntas tipo test.

3.- ATENCIÓN ASISTENCIAL A LAS ENFERMEDADES Y URGENCIAS EN LA ESCUELA

- 3.1.- Material básico del consultorio de enfermería, botiquines y maletines de urgencia en los centros educativos.
- 3.2.- Valoración y diagnóstico de la enfermera, escuela y entorno.
- 3.3.- Protocolos de enfermería en la escuela.
- 3.4.- Enfermedades más comunes en la escuela.
- 3.5.- La asistencia en salud en la escuela a niños con necesidades especiales.
- 3.6.- Lecturas Complementarias.
- 3.7.- Preguntas tipo test.

Más información al correo electrónico:

cursoenfescolar@gmail.com



© ACEESE 2020