

# CURSO DE ACTUALIZACIÓN EN COVID-19: ACTUACIONES EN EL ENTORNO ESCOLAR

## DESCRIPCIÓN DEL CURSO

Este curso está dirigido a:

- Personal docente (guarderías, primaria, secundaria, escuelas de educación especial).
- Personal no docente (auxiliares, monitores).
- Enfermeras que trabajan en centros escolares.
- Otros profesionales sanitarios del entorno escolar (fisioterapeutas, psicólogos...).

## OBJETIVOS GENERALES

- Dar a conocer al personal docente y no-docente las medidas preventivas necesarias para la reapertura de los centros educativos de un modo seguro.

## OBJETIVOS ESPECÍFICOS

- Exponer de forma clara, concisa y actualizada las medidas de seguridad a implementar en los centros escolares.
- Enfatizar el papel de las enfermeras escolares como elemento clave de soporte a la comunidad educativa, mediante la educación, promoción, vigilancia y control de riesgos del COVID-19.

## CARACTERÍSTICAS DEL CURSO

**Tipo de curso:** Online.

**Duración del curso:** del 1 de julio al 1 de octubre del 2020 .

**Horas totales:** 40 h.

**Fecha inscripciones:** Fecha abierta a todas las inscripciones.

**Acreditación:** Certificado acreditativo por ACISE-ACEESE.

## TUTORES

Dra. Gràcia Soler; Sra. Natalia Colina

Sra. Silvia Chamorro ; Dr. Daniel Guillén

## CUOTA INSCRIPCIÓN

**Socios ACISE / ACEESE:** Gratuito.

**NO Socios:** 20€.

**Centros escolares asociados:** Gratuito para 10 profesores del centro.

**Nº de CC:** ES70 2100 0191 1102 0025 1451

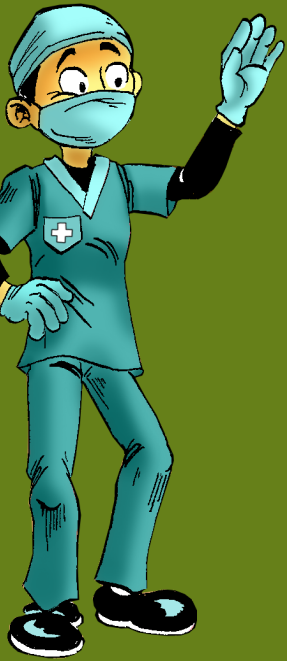

ACEESE



ACISE



ASOCIACIÓN CIENTÍFICA ESPAÑOLA  
DE ENFERMERÍA Y SALUD ESCOLAR



ASSOCIACIÓ CATALANA  
D'INFERMERIA I SALUT ESCOLAR

# CURSO DE ACTUALIZACIÓN EN COVID-19: ACTUACIONES EN EL ENTORNO ESCOLAR



## | INSCRIPCIONES |



**Formulario de Inscripción**

## | INFORMACIÓN y CONSULTAS |



655-800-305



[cursoenfescolar@gmail.com](mailto:cursoenfescolar@gmail.com)

[aceese.nacional@gmail.com](mailto:aceese.nacional@gmail.com)

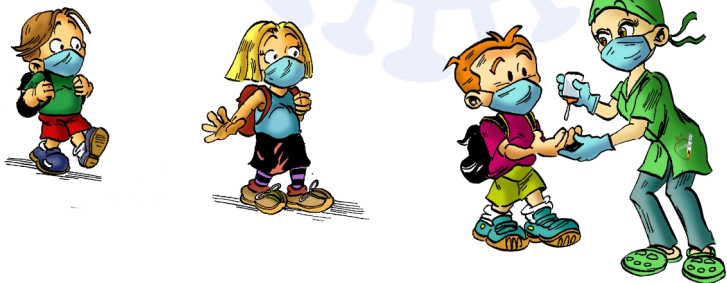

## LECCIÓN

## CONTENIDOS

- 1 Introducción y generalidades del COVID-19.
- 2 Medidas Generales para la obertura de escuelas.
  - 2.1 Criterios antes de la apertura.
  - 2.2 Criterios de acceso al centro educativo.
  - 2.3 Grupos vulnerables.
  - 2.4 Recomendaciones generales de prevención.
  - 2.5 Información, comunicación y educación.
- 3 Medidas Preventivas en los centros escolares.
  - 3.1 Desplazamiento en autobús.
  - 3.2 Aulas.
  - 3.3 Zonas comunes (patios, aseos, comedores, cocinas...).
  - 3.4 Guarderías y etapa infantil.
  - 3.5 Escuelas de Educación Especial.
- 4 Recomendaciones para las enfermeras escolares.
  - 4.1 Espacio de enfermería.
  - 4.2 Sala de aislamiento COVID-19
  - 4.3 Atención delante de sospechas de COVID-19.
  - 4.4 Material de Protección y gestión de residuos.
- 5 Material Complementario.
  - 5.1 Material complementario para docentes y no docentes.
  - 5.2 Material complementario para enfermeras.

